

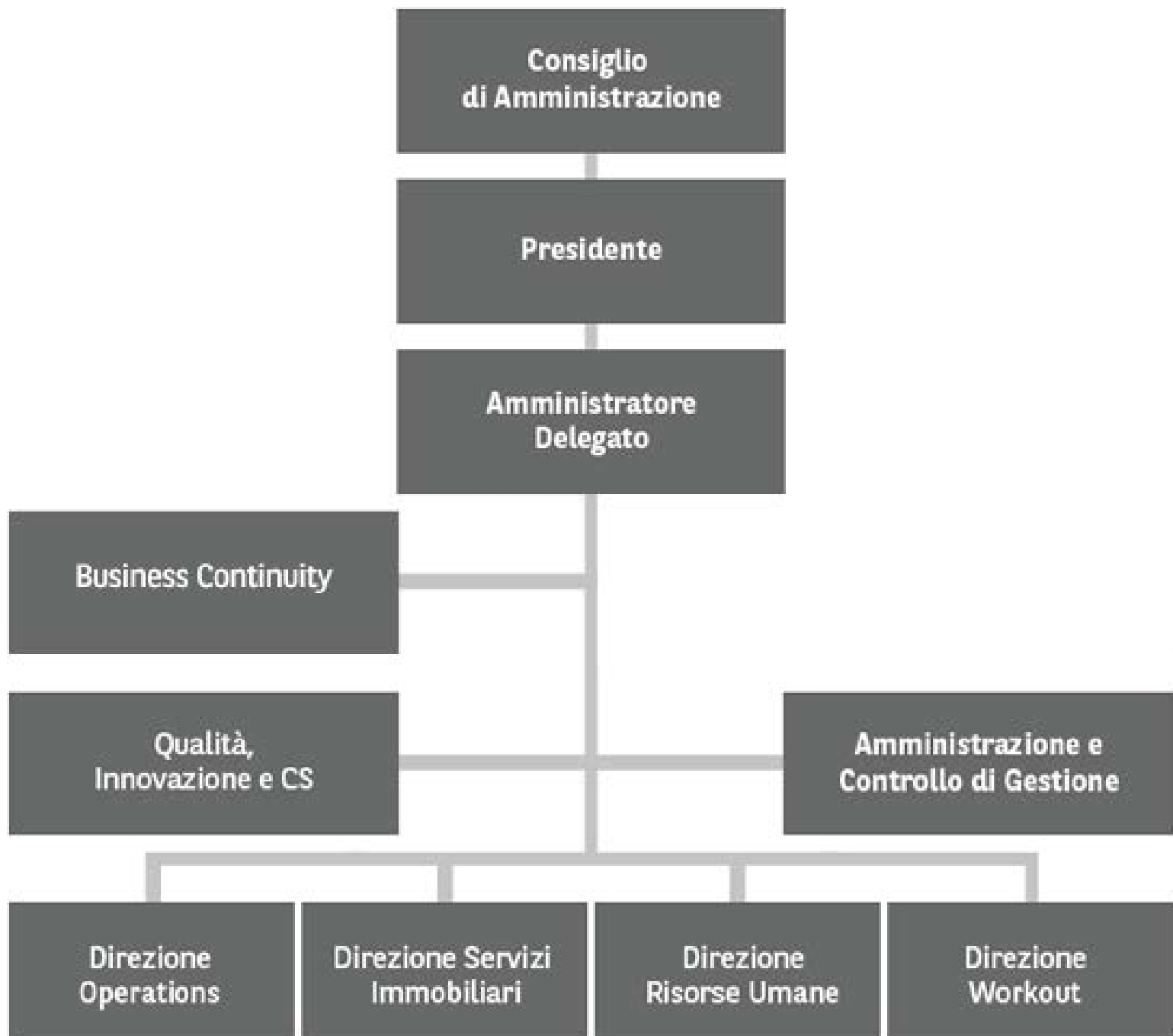

ORGANIGRAMMA AZIENDALE



La funzione di Compliance è esternalizzata presso la Capogruppo BNL S.p.A. Il referente per la Prestazione Esternalizzata è un membro del Consiglio di Amministrazione.

La Direzione Crediti Speciali della Capogruppo assicura la definizione ed implementazione delle strategie di gestione della clientela non performing e l'indirizzo e coordinamento operativo della Direzione Workout della Società.